

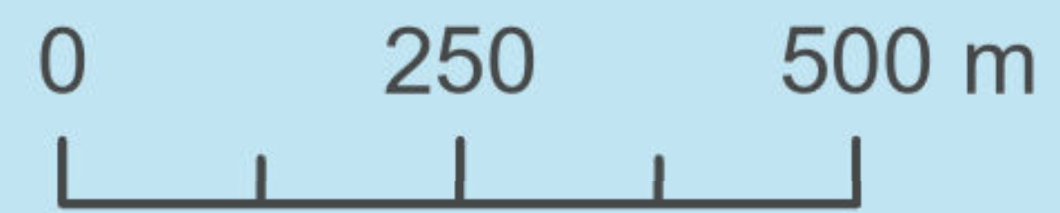



-  Naturhamn  Nature Harbor  Naturhafen
-  Badplats  Bathing Area  Badeplatz
-  Eldplats och rastbord  Fire Pit and resting table  Feuerstelle und Rasttisch
-  Vindskydd  Shelter  Windschutz
-  Torrdass  Outdoor Toilet  Trockentoilette
-  Entré Hiking Värmland led: Tre öars led   Start Tre öars led
-  Lekplats  Playground  Spielplatz
-  Båtbrygga  Boat Dock  Bootssteg
-  Markerade tältplatser  Marked campsites  Markierte Zeltplätze
-  Raststuga  Rest cabin  Rasthütte
-  Utsiktsplats  Viewpoint  Aussichtsplattform



© Lantmäteriet



HIKING VÄRMLAND

-  Du är här / You are here / Sie sind hier
-  Leden underhålls 1 juni - 30 sep. Elda endast på iordningsställda eldplatser, tack
-  The trail is maintained from June 1st to September 30th. Only make fires in designated fire pits, please.
-  Der Weg wird vom 1. Juni bis zum 30. September gepflegt. Bitte nur an ausgewiesenen Feuerstellen Feuer machen.

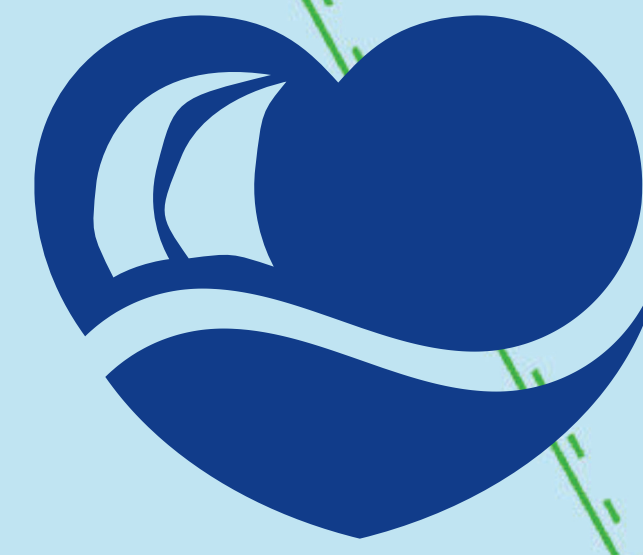

Visit
Kristinehamn
visitkristinehamn.se