

TURISTGUIDE | TOURIST GUIDE 2026

GRUMS



Welcome to explore Grums

In the municipality of Grums, water, nature and experiences are always close at hand. We would like to welcome you here.

AN IDYLIC LAKE AREA

Grums municipality is located in Värmland on the shores of Lake Vänern and is part of the Karlstad region. Our main attractions include the art, culture, and restaurants in Borgvik, classic cars and inspiring art in Malsjö, the café in Värmskog, and the archipelago in Liljedal.

You can easily travel by boat to the guest harbours in Borgvik and Liljedal as well as to the harbour in Karlstad.

Throughout the municipality, you can explore our rich history in Liljedal, Borgvik, Värmskog, Segmon, Slottsbron, and Grums.

At any of our visitor service locations, you can pick up your copy of this year's tourist brochure or tourist map. The visitor service locations in this brochure are marked with the information symbol.

Digital tourist information is available at: visitvarmland.com/grums



GRUMS KOMMUN

Värmland

Vänern

GÖTEBORG

SOCIALA MEDIER

Dela din vistelse i Grums kommun med oss!

#grumskommun
@grumskommun

STOCKHOLM

Varmt välkommen till Grums kommun

I Grums kommun är vatten, natur och upplevelser alltid nära till hands. Varmt välkommen till oss. Ta dig tid till en trevlig upptäcksfärd.

EN SKÄRGÅRDSIDYLL

Grums kommun är belägen i Värmland vid Vänerns strand och är en del av Karlstadsregionen. Våra största besöksmål är konsten, kulturen och restaurangerna i Borgvik, klassiska bilar och inspirerade konst i Malsjö, caféet i Värmskog samt skärgårdsidyllen Liljedal.

Du kan enkelt ta dig med båt till gästhamnarna i Borgvik och Liljedal såväl som inre hamn i Karlstad.

Runt om i kommunen kan du ta del av vår rika historia från orterna Liljedal, Borgvik, Värmskog, Segmon, Slottsbron och Grums.

På någon av våra besöksserviceplatser kan du hämta ditt exemplar av årets turistbroschyr eller turistkarta. Besöksserviceplatserna i denna broschyr är märkta med symbolen för information.

Digital turistinformation finns på:
visitvarmland.com/grums

Producerad 2026 av Grums kommun

Omslagsfoto: ESS foto Grafisk form: Anna Svedlund

Foto: Øyvind Lund, Tommie Svanström Ohlsson, Roger Borgelid, Linn Malmén, Stefan Vänersand och ESS foto

Tryck: Tryckservice i Ängelholm AB



Trycksaak
3041 0116



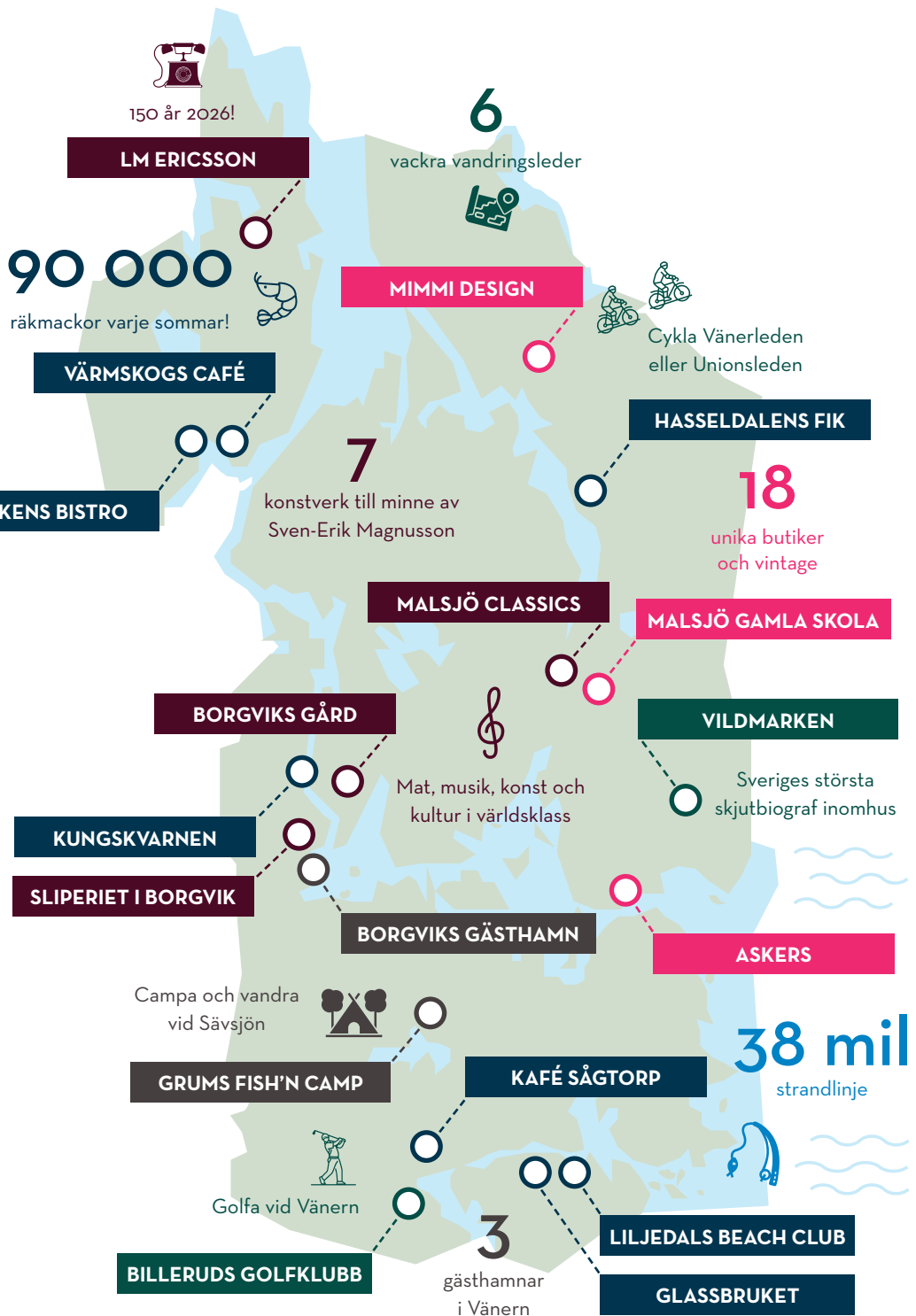



2

INFORMATION OCH INNEHÅLL
Information and content



6

KULTUR OCH SEVÄRDHETER
Places of interest



18

UPPLEV OCH HANDLA
Events and shopping



26

BOENDE
Accommodation



32

AKTIVITETER OCH UTFLYKTER
Activities and excursions



40

MAT OCH DRYCK
Food and beverage

A rich cultural life

Grums has a rich history stretching back to the ice age. The story of Lucia takes place in Grums through the tale “Luciadagens legend” written by the author Selma Lagerlöf.

SOME HISTORY

In the municipality of Grums, you will find several ancient remains. One of the most famous ones is the burial site in Grums town centre. The burial site the only one of its kind in Värmland.

At Borgviksälven, then called Värma, the first people from Värmland settled when the ice retreated north.

In the 8th century, a castle was strategically located at Slottsbronsundet and the legend says that the greedy madam Rangela lived there. She supposedly demanded a tariff from all who passed through. Selma Lagerlöf wrote about Rangela and her kind-hearted niece Lucia, who gave candles and food to the poor when the days were getting darker. The castle was built in 1370 and was burned down in 1434.

In Borgvik the ironworks operated from the 17th century until 1925. Some of the iron produced in Borgvik was delivered to Paris for the construction of the Eiffel Tower.

Music is an important part of Grums. For instance, the famous band Sven-Ingvars was established in Slottsbron. Art is also an important part of Grums and a great cultural sight is Sliperiet in Borgvik.



SLIPERIET

Många världsberömda konstnärer har ställt ut sin konst i Borgvik genom åren.



Ett rikt kulturliv

Grums har en rik historia som sträcker sig från istiden och framåt. Även Sankta Lucia kan ha sin historia i Grums genom Selma Lagerlöfs berättelse "Luciadagens legend".

LITE HISTORIA

I Grums kommun finns det många fornminnen och ett av de mer kända är kuvertgraven i Sveaparken i Grums. Det är den enda i sitt slag i Värmland.

Det var även här i kommunen vid Borgviksälven, då kallad Värma, som de första värmlänningarna slog sig ner när inlandsisen drog sig norrut.

Enligt sägner låg det redan på 700-talet en borg strategiskt placerad vid Slottsbrösundet. Där ska den giriga fru Rangela ha bott och krävt tull av alla som kom landsvägen och sjövägen. Selma Lagerlöf skriver om Rangela och hennes barmhärtiga brorsdotter Lucia i berättelsen "Luciadagens legend". Borgen kallad Edsholms borg är en medeltidsbyggnad vid Slottsbrösundet i Grums. Borgen byggdes 1370 men vid Engelbredsupproret 1434 brändes den ned.

I Borgvik drevs med hjälp av vattenkraft ett järnbruk från 1600-talet fram till 1925. Som mest producerades 4 000 ton järn per år och en del av detta järn levererades sedan till bygget av Eiffeltornet i Paris.

På senare tid har musiken och konsten varit en viktig del av bygden. Bland annat genom Sven-Ingvars som bildades i Slottsbron och konsthallen Sliperiet i Borgvik.

KONST OCH HANTVERK

Arts and crafts

MALSJÖ CLASSICS CARS & ART GALLERY

Malsjö

I Malsjö norr om Grums finns det 4 000 kvadratmeter stora bil- och konstmuseet.

4,000 square meter car and art museum.

malsjoclassics.se

GALLERI & ATELJÉ HAMPUS KARLSSON

Borgvik

I kulturtäta Borgvik har Hampus Karlsson kombinerad ateljé och utställning sommartid.

Studio and exhibition by the artist Hampus Karlsson.

hampuskarlsson.se

PERNILLA C ART

Grums

Pernilla har sin ateljé på Gamla vägen 155, Grums.

Pernilla has her art studio in the centre of Grums.

pernillocart.com

SLIPERIET

Borgvik

Tel. **070-555 51 74**

sliperiet.se

BORGVIKS GÅRD

Borgvik

borgviksgard.se

GALLERI STRAND

Slottsbron

Tel. **073-051 21 74**

olle.karl@telia.com

DUNÉR ART

Grums

Tel. **070-244 51 43**

konst.se/kristinaduner

KYRKOR

Churches

GRUMS KYRKA

Grums

Grums kyrka har anor från slutet av 1100-talet. Bevarade inventarier visar att en kyrka troligen uppfördes här under 1100-talets senare del. Inne i kyrkan finns en gravhäll från 1600-talet efter Botvid Larsson, son till fogden över Värmland, Botvid Larsson-Ancar på Agnhammars gård. Den ursprungliga kyrkans byggår är okänt. 1927 brann den ned men byggdes åter upp på de gamla murarna.

The church in Grums dates back to the 12th century.

EDS KYRKA

Ed

I kyrkan finns dopfuntsdelar från 1200-talet, en takkrona av glas tillverkad på Liljedals glasbruk och ett rökelsekar från den katolska tiden.

The church in Ed has a chandelier from Liljedal Glassworks.

SOLBERGSKYRKAN

Grums

En modern kyrka i Grums tätort, invigd 1960 med en tillbyggd församlingsgård.

This modern church is in the centre of Grums.

BORGVIKS KYRKA

Borgvik

Kyrkan som invigdes 1718 har intressanta takmålningar, signerade Michael Carowsky 1745.

The church in Borgvik, from 1718, has a beautiful mural ceiling, created by Michael Carowsky in 1745.

VÄRMSKOGS KYRKA

Värmskog

Kyrkan byggdes 1782 efter ritningar av Christian Haller. Rester av två tidigare kyrkor, från 1200-talet respektive 1600-talet, är fortfarande synliga.

The church in Värmskog was built in 1782. Designed by Christian Haller.

MUSEUM

Museums

BORGVIKS MUSEUM

Borgvik

Museet är inrymt i ett slaggstenshus i närheten av kvarnen i Borgvik. Där visas en utställning om järnets väg från skog till färdig produkt.

Här finns också möjlighet att söka information om historiska platser och personer i Borgvik.

The museum is located in an old house made of cinder stone, close to the old mill Kungskvarnen.

Tel. **070-697 43 43**

borgvik.info

LM ERICSSONS MINNESGÅRD

Värmskog

Den svenska telefonins fader Lars Magnus Ericsson föddes den 5 maj 1846 på gården Nordtomta i Vegerbols by, Värmskog.

Nordtomta är en minnesgård där det finns en utställning om Lars Magnus Ericsson.

Lars Magnus Ericsson who was the founder of the Swedish telephone industry, was born on May 5, 1846 in Nordtomta, Vegerbol village, Värmskog.

Today you can pay a visit to the museum and see his work and a little bit of history.

Tel. **072-200 77 32**



LILJEDALS GLASBRUKSMUSEUM

Liljedal

I Liljedal låg det tidigare ett glasbruk.

Där producerades som mest 13 miljoner buteljer per år. Glasbruket ska bland annat ha skapat förlagan till en berömd vodkafaska.

Idag är glasbruket ett museum som finns i Liljedals hembygdsgård. Där visas bruksföremål i glas, bland annat många olika buteljer, bilder och andra föremål från glasbrukstiden 1780–1917.

Sommartid finns här ett café där det serveras våfflor och glass.

In Liljedal you can visit a museum with items from the old factory (glassworks).

The factory produced, at its height, 13 million bottles per year and is also said to have created the model for a famous vodka bottle. In the museum you will find old pictures and items from the time 1780 to 1917.

Jan Rosander, kontaktperson

Tel. **070-630 54 45**

SEVÄRDHETER

Places of interest

STENTORGET

Värmskog

När inlandsisen hade dragit sig tillbaka för 10 000 år sedan låg endast Näs höjderna över havsnivån. Resten av nuvarande Grums och hela södra Värmland låg under vatten.

Ett klapperstensfält, Stentorget, bildades på toppen av höjden och var alltså ursprungligen en havsstrand.

Here you can experience Stentorget a natural monument. It is 10 000 years old, and formed after the ice sheet. The monument, a rubble stone field, is located in Norra Näs.

VÄGGMÅLNINGAR

Grums

Artscape Värmland 2017 var ett av världens största projekt inom urban samtidskonst.

På Åsgatan i Grums skapade konstnärerna Faith XLVII och Super G två väggmålningar.

År 2025 skapade Super G även en väggmålning på kultur- och konferenshuset Gruvan i Grums.

During Artscape Värmland 2017 two paintings were created at Åsgatan. In 2025 we added another mural at the cultural and conference centre Gruvan in Grums.

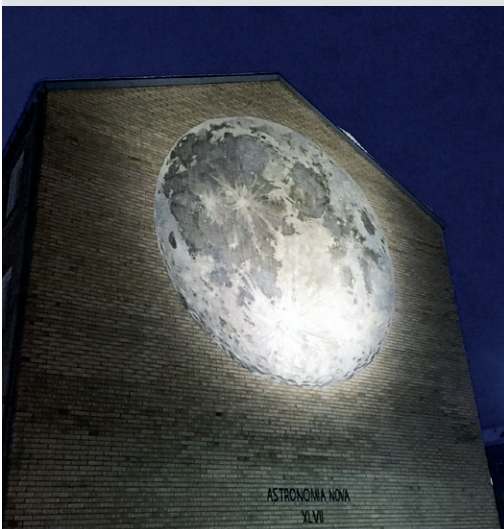

EKEN I HÄGGVIK

Häggvik

En av Värmlands största ekar (kanske till och med den största) finner du i Häggvik i Grums. Eken är över 1 000 år gammal och ihålig. Inne i eken är det en takhöjd på ca 2,40 meter.

The oak in Häggvik is about 1 000 years old and the trunk is hollow so you can step inside.

SJU KONSTVERK ATT UPPLEVA

Grums kommun

Grums kommun hyllar den folkkäre artisten Sven-Erik Magnusson (1942–2017). Hyllningarna är i form av sju konstverk designade av konstnären Bo Jonzon och framtagna i samarbete med sonen Oscar Magnusson.

Du hittar de sju olika konstverken på följande platser runt om i kommunen:

- Sveaparken i Grums
- Mickelsöns badplats
- Torget i Slottsbron
- Liljedals hembygdsgård
- Kyrkan i Borgvik
- Liljenäs i Värmskog
- Segmons Folkets park

Seven pieces of art have been erected around Grums as a tribute to the famous singer Sven-Erik Magnusson (1942–2017).



BOKSKOGEN I BORGVIK

Borgvik

I Borgvik ligger en av Sveriges nordligaste bokskogar. Området heter Bokhult och består av 4,5 hektar självföryngrad bokskog med enstaka inslag av andra trädsorter, främst björk och ek.

Runt Bokhult går två vandringsstigar, Lövåsslingan och Bokskogsslingan.

Området har en stor betydelse för bygden, dels för själslig rekreation i form av alla härliga promenader och dels som skolskog för barnen i Borgviks skola.

Artrikedomen är stor vad gäller faunan. För att komma till bokskogen följer du den gröna skyltningen från Borgviks hembygdsmuseum.

Borgvik has one of the most northerly located beech forests in Sweden. The area is called Bokhult and consists of 4,5 hectares of naturally regenerated beech forest.

There are two hiking trails around Bokhult - Lövåsslingan and Bokskogsslingan.

FORNLÄMNINGAR

Ancient remains

EDSBONDENS FORNBORG

Slottsbron

Resterna av den forntida förskansning Edsbonden ligger högt med en fin utsikt över Ås fjorden i Vänern.

Vid klart väder kan man se ända till Kinnekulle, cirka 10 mil bort.

Edsbondens ancient fortification sits high above the landscape with sweeping views. If the weather is clear you can see all the way to Kinnekulle, 100 kilometers away.

LÖKENE GRAVFÄLT

Grums

Strax norr om Grums tätort i Lökene, finns två förhistoriska gravfält som tillsammans består av 50 högar.

In Lökene north of Grums there are two prehistoric burial sites.

VIKÅSENS FORNBORG

Sävsjön

Vid Vikåsen intill Sävsjön finns resterna av en befästning. Borgen har legat på 110 meters höjd.

Den har haft flera meter breda murar och på ställen som var mest utsatta är murarna dubbla. Stenmurarna är uppbyggda genom kallmurning.

At Vikåsen alongside Lake Sävsjön you will find the remains of a fortress.

KUVERTGRAV

Grums

Mitt i Grums tätort ligger Värmlands enda kuvertgrav. Stensättningen är från järnåldern.

The only rectangular burial in Värmland is located in the centre of Grums. These stones are from the Iron Age.

KULTURMILJÖER

Cultural heritage sights

EDSHOLMS BORGRUIN

Grums

Borgruinen ligger vid Slottsbrösundet och har rester av en borg byggd på medeltiden. Den var säte för kungens fogde i Värmland men brändes ned under Engelbrektsupproret 1434.

The ruins, located at Slottsbrösundet, are the remains of a castle built in the Middle Ages. It was the residence of the king's bailiff in Värmland. It was burned down during the uprising of Engelbrecht in 1434.

SILVERGRUVAN I VEGERBOL

Värmskog

Vegerbols silvergruvor inmutades 1845 men var bearbetade 40–50 år tidigare. År 1847 arbetade 100 gruvkarlar och smältare och 50 skrädare vid gruvan. Gruvdriften upphörde under 1850-talet.

Silver was mined in Vegerbol until the mid-19th century.



STORA SKÄRMNÄS SOLDATTORP

Värmskog

Soldattorpet tillhörde Indelningsverket som grundades av Karl IX och upphörde 1901. Den sista indelta soldaten var Per Nilsson Stor. Fastigheten ägs av Värmskogs hembygdsförening.

Soldiers lived in the croft until 1901.

BORGVIKSFJÄLLETS AVRÄTTNINGSPLOTS

Borgvik

Den första avrättningen skedde 1760. Platsen användes ända fram till slutet av 1800-talet. "Grums härads avrättningsplats" står inpräntat på en tavla vid själva stenen.

Borgviksfjällets execution site was used until the end of the 19th century. The first execution took place in 1760.

KLENSMEDJAN

Borgvik

Sinterstensbyggnad från 1800-talets slut. Inrymmer snickeriverkstad och klensmedja, där härden och en del redskap är bevarade. Här kan du boka tid med bysmeden Pertti Nyqvist och beskåda när de vackra hantverken blir till.

Klensmedjan is a building made of sinter stone, from the end of the 19th century. Today you can make a visit to the old carpentry shop. You can also make an appointment with the village blacksmith to see him create some crafts live.



BAGARSTUGAN

Borgvik

Sinterstensbyggnad från 1800-talets slut. Här levde Hedda med sin dotter Hilda och bakade bröd åt bygdens folk.

Hedda and her daughter Hilda lived in Bagarstugan and baked bread for the district of Borgvik. It can be rented for baking.

GRUMS HEMBYGDSGÅRD

Grums

Idylliskt läge vid Långsjön. Sommartid anordnas uppskattade musikvällar och kaffeservering.

Situated by Lake Långsjön. Music evenings and coffee in the summertime.

JÄRNVÅGEN

Borgvik

Timmerbyggnad från 1800-talet där man vägde järnet innan det skulle transporteras vidare.

A building from the beginning of the 19th century, used for weighing the iron before it was transported.

HYTTRUINEN

Borgvik

Hyttan byggdes 1865 och var i drift fram till 1922. Här smälte man ner malmen till tackjärn.

Kvar idag är bara masugnen och en vägg med tre valvbågar. Hyttruinen ligger i direkt anslutning till Borgviksälven och forsen.

The foundry was built in 1865 and was running until 1922. They melted ore for pig-iron here. Today only the blast furnace and a wall with three arches remain.

SKANS 113 BORGVIK

Borgvik

Skans 113 Borgvik ingick i den södra delen av en starkt utbyggd försvarslinje i det inre av Värmland. Skansen som delvis är belägen inom Borgviks gamla bruksområde ingår idag i ett område som är utpekad som riksintresse för kulturmiljövården.

Skans 113 Borgvik was part of a strongly expanded defense line in Värmland during WWII.





BILAR OCH KONST

Ta en konststrunda i Grums, här finns ett brett utbud av konstutställningar och gallerier att upptäcka!

För bil- och konstentusiaster

Den lokala konstscenen i Grums är livlig och bjuder på både traditionella och moderna uttryck.

MALSJÖ CLASSICS CARS & ART GALLERY

Cars and art exhibition in Malsjö

Malsjö Classics är ett spännande utflyktsmål att lägga till på sommarens lista. Här möts klassiska bilar med värmländsk konst i en miljö som verkligen bjuder in till att upptäckas.

Lokalerna sträcker sig över 4 000 kvadratmeter, inhysta i det som enligt uppgift en gång var Sveriges största hönshus. Här finns flera 100 bilar, allt från brittisk elegans och amerikansk muskeltkraft till sällsynta europeiska klassiker. Samlingen tillhör grundaren Jonny Olsson, vars passion för bilhistoria genomsyrar varje vrå av museet. Bland

höjdpunkterna finns exklusiva Jaguarer och en Lincoln SS 100 X – samma modell som president John F Kennedy färdades i.

Malsjö Classics is a must-see summer destination where classic cars meet Värmland art in a unique, explorative setting.

The 4,000-square-meter space, once said to be Sweden's largest henhouse, houses hundreds of vehicles, from British elegance and American muscle to rare European classics. The collection belongs to founder Jonny Olsson, and highlights include exclusive Jaguars and a Lincoln SS 100 X, the same model once used by President John F Kennedy.

Läs mer om konst och kultur på visitvarmland.com/grums





KONST OCH KULTUR I VÄRLDSKLASS

World-class art and culture

Var och hur ett konstverk visas kan förändra hela upplevelsen. Sliperiet i Borgvik är en plats där denna magi verkligen kommer till liv. Varje år bjuder Sliperiet som drivs av Oscar Magnusson in till en utställning där etablerade konstnärer möter spännande nya talanger – en upplevelse du inte vill missa! Under sommaren hålls även flera spelningar och utomhuskonserter här.

Alldeles intill Sliperiet finns Hampus Karlssons ateljé. Hampus har graffiti som grund i sin konst.

At Sliperiet in Borgvik, art comes to life through annual exhibitions curated by Oscar Magnusson, where established artists meet exciting new talents. Nearby, you'll find Hampus Karlsson's studio, where graffiti forms the foundation of his art.



Foto: Anton Corbijn

ANTON CORBIJN FOTOGRAFI

An exhibition with Anton Corbijn at Sliperiet this summer

En av vår tids mest inflytelserika bildskapare, ställer ut på Sliperiet under sommaren 2026.

16 maj

vernissage på Sliperiet

Tips för dig som älskar Sven-Ingvars!

Sven-Erik Magnusson växte upp i Slottsbron och var sångare i Sven-Ingvars.



SJU KONSTVERK ATT UPPLEVA

Seven artworks to experience

Runt om i Grums finns konstverk med några rader ur välbekanta Sven-Ingvarslåtar. En låt för varje konstverk. Känner du igen låten?

Do you recognize the song?



Hitta till de sju konstverken via visitvarmland.com/grums



TELEFONI

Uppfanns telefonen
i Värmskog? Inte riktigt
men mannen som tog
patent på microtelefonen
föddes här.

Teknikhistoria i Värmskog

Följ resan från Lars Magnus Ericssons första verkstad till dagens världsledande teknikföretag LM Ericsson.

FIRA I VÄRMSKOG!

Celebrate in Värmskog!

I sommar firas 150 år av LM Ericsson-innovationer i Värmskog. Under firandet bjuds det på nyskriven teater, aktiviteter och andra uppträdanden!

Nordtomta i Vegerbol är Lars Magnus Ericssons barndomshem. Här kan du se tidiga telefoner, lära dig hur en gammal växel fungerade och höra berättelsen om hans liv och företag. Varje sommar erbjuds bokningsbara guidade turer för nyfikna i alla åldrar.

I närheten finns Vegerbols silvergruva, Värmskogs café, Vegerbols grönsaksgård, badplatsen Långeudde och vandringsleden Silverleden.

This summer, 150 years of LM Ericsson innovation are celebrated in Värmskog. The celebration features a newly written theatre performance, activities, and live shows!

Nordtomta in Vegerbol is the childhood home of Lars Magnus Ericsson. Here you can explore early telephones, learn how an old telephone switchboard worked, and discover the story of his life and company. Every summer, bookable guided tours are offered for curious visitors of all ages.

Nearby attractions include the Vegerbol silver mine, Värmskog Café, Vegerbol's vegetable farm, Långeudde bathing area and the scenic hiking trail Silverleden.



Upptäck Värmskog på
visitvarmland.com/grums



UPPLEV KULTUR PÅ BORGVIKS GÅRD

Experience great food, art and a cozy farm shop at Borgviks gård

Borgviks gård utmärktes med Värmlands turimpris 2026. Gården är en av Värmlands största ladugårdar, cirka 100 meter lång, och inrymmer restaurang, konsthall, gårdsbutik och café. Ladugården från 1800-talet är ett konstverk i sig, väl värd ett besök.

Borgviks gård är en levande mötesplats där kultur, mat och musik blomstrar i historisk miljö. Här kan du njuta av smakrika rätter i restaurangen, fika i det mysiga caféet och utforska galleriet som bjuder på inspirerande konstutställningar.

Borgviks gård is one of Värmland's largest barns, over 100 meters long, housing a restaurant, an art gallery, a farm shop, and a café. A work of art in itself, it's a vibrant meeting place where culture, food, and community come together in a historic setting.



8-9 AUGUSTI LM ERICSSON DAGARNA I VÄRMSKOG

8-9 August
LM Ericsson Days in Värmskog

I år firas 150 år av LM Ericsson-innovation i Värmskog.

150 år

LM Ericsson firas i Värmskog

Tips till dig som älskar kultur!

Borgviks gård har en egen teater med två scener och plats för 400 besökare. Här kan du njuta av musik, dans, cirkus och annan kultur.



TEATER I BORGVIK

Theatre in Borgvik

Håll utkik efter sommarens musik- och teaterprogram på Borgviks gård i vår evenemangskalender.

Keep an eye on our event calendar for this summer's theatre program at Borgviks gård.



Alla evenemang hittar du på
visitvarmland.com/grums



Experiences

Take the opportunity to explore all the charming shops and delightful events that Grums has to offer.

LOCAL OFFERINGS AND DELIGHTFUL EVENTS

There are many reasons to shop in Grums. Here, you'll find something for everyone, a cozy atmosphere, personal service, a broad selection, and everything conveniently close at hand.

Local shop owners and entrepreneurs possess deep knowledge in their fields, and every service you might need is within comfortable reach. Grums municipality boasts a flourishing business community offering everything from art and design to hunting and fishing.

Make sure to discover the lovely farm shops, dive into antiques and handicrafts, treat yourself to a massage or manicure, and enjoy the friendly service that characterizes both the local businesses and the residents.

There is always something to look forward to in Grums. Our event calendar is continuously updated with activities for both children and adults.



SKÖNA SÖNDAG

Varje sommar arrangerar Oscar Magnusson musikkvällar på Sliperiet i Borgvik.



Upplevelser

Passa på att upptäcka alla mysiga gårdsbutiker och härliga evenemang som Grums har att erbjuda.

LOKALT UTBUD OCH HÄRLIGA EVENEMANG

Det finns många skäl till att shoppa i Grums. Här finns något för alla! Mysig atmosfär, personlig service, ett brett utbud och nära till det mesta.

Handlare och företagare på orten har stor kunskap inom sina respektive områden och all tänkbar service finns inom bekvämt avstånd.

Grums kommun stoltserar med ett spirande näringsliv som erbjuder allt från konst och design till jakt och fiske.

Passa på att upptäcka alla mysiga gårdsbutiker, djupdyk bland antikviteter och hantverk, unna dig en massage eller manikyr och ta del av den trevliga service som kännetecknar både verksamheter och människorna här.

I Grums finns alltid något att se fram emot. Vår evenemangskalender fylls kontinuerligt med aktiviteter för både stora och små.

SHOPPING

Shopping

GRUMS LEKSAKSAFFÄR

Sveagatan 59, Grums
Tel. **0555-105 54**
grumsleksaksaffar.se

BOFAB JAKT & FISKE

Nyängsgatan 2A, Grums
Tel. **0555-121 40**
bofab.net

AUKTIONSHALLEN

Karlslundsgatan 12, Grums
Tel. **0555-100 75**

BLOMRIKET

Karlslundsgatan 23, Grums
Tel. **0555-615 25**
blomriket.se

ASKERS – FILM, MUSIK, TV-SPEL

Edsholmsgatan 3, Grums

Popkulturbutiken Askers har flera våningar och lockar många kunder långväga ifrån.

Askers in Grums is full of CDs and vinyls, games, clothes, furniture, newspapers, books and more.



VILDMARKEN BRAND STORE

Nyängen, Grums

Här kombineras butiksmiljön med skjutbiograf, inskjutningstunnel och andra upplevelser som gör besöket något extra.

The store environment is combined with a shooting cinema, a sight-in tunnel, and other experiences that make your visit something extra.

Åsbäcksvägen 3, Grums
Tel. **010-459 90 13**
vildmarken.se

MAGASIN BROVIKEN

Broviksvägen 4, Värmskog

VEGERBOLS GRÖNSAKSGÅRD

Vegerbol Sydstuga, Värmskog
Tel. **072-443 86 68**

VÄRMSKOGS LANTHANDEL

Degerbyn, Värmskog

JOHANS DIVERSEHANDEL

Krokserud 3, Värmskog
Tel. **073-045 23 21**
johansdiversehandel.se



SLIPERIET

Gamla landsvägen 6, Borgvik
Tel. **070-555 51 74**
sliperietiborgvik.se

BORGVIKS ANTIK & KURIOSA

Rallvägen 9, Borgvik
Tel. **0533-330 24**
facebook.com/borgviksantik

BORGVIKS GÅRDSBUTIK

Vassgatan 5, Borgvik
borgviksgard.se

BOA I BORGVIK

Ann-Louise Petterson
Tel. **070-555 85 01**

HEMMABUTIKEN SÅGTORP

Sågtorp 1, Sågtorps gamla skola, Segmon
Tel. **073-811 34 88**

KULLENS BIGÅRD

Kullen Malsjö, Grums
Tel. **070-381 36 94**

MALSJÖ GAMLA SKOLA GÅRDSBUTIK

Malsjö gamla skola 1, Grums
Instagram: Malsjö gamla skola

MIMMI DESIGN

Pikenberg, Grums

Butik på landet i vackra omgivningar med unika och personliga kläder av naturmaterialet lin.

Alla "only one" plagg skapas och tillverkas i ateljén, där färgerna leks fram på klippbordet som när konstnären blandar färgerna till en tavla.

Mimmi Design is a company that designs artistic and personal clothing of linen fabric.

Tel. **070-321 30 91**
mimmidesign.se





SHOPPA

Ta en mysig shoppingrunda i Grums. I Malsjö gamla skola hittar du en nyöppnad gårdsbutik.

Unika butiker

Vill du hitta den där unika saken att köpa med dig hem? Besök någon av våra unika butiker.

MALSJÖ GAMLA SKOLA

Interior design shop in Malsjö

Malsjö är ett lugnt och lantligt område i Grums kommun, där historien sitter kvar i hus och landskap. I den gamla skolan från 1900-talets början finns numer en omsorgsfullt renoverad gårdsbutik.

Här vävs dåtidens enkelhet samman med nutidens lokala smaker, hantverk och gemenskap. Gårdsbutiken tar tillvara på den lantliga känsla som präglat platsen i över hundra år och bjuder in till att ta del av både tradition och nytänkande.

Passa även på att besöka Kullens bigård och Malsjö Classics när du ändå är i Malsjö.

Malsjö is a peaceful rural area in Grums municipality, where history lingers in the old houses and surrounding landscape. In the early-1900s school building, you will now find a carefully renovated farm shop.

Here, the simplicity of the past is woven together with today's local flavors, craftsmanship, and sense of community. The shop preserves the rural spirit that has shaped this place for over a century and invites visitors to experience both tradition and modern creativity.

While you're in Malsjö, be sure to visit Kullens Bigård and Malsjö Classics as well.

Läs mer om våra unika butiker på visitvarmland.com/grums





GÅ PÅ AUKTION I LILJEDAL I SOMMAR

Attend an auction in Liljedal this summer

Den 15 augusti är det sommarauktion i Liljedal. Kom och ta chansen att fynda unika saker med historia.

Kombinera gärna ditt besök med andra upplevelser i närheten. Varför inte äta en glass på Glassbruket, eller en ta en burgare på bryggan vid Liljedal's Beach Club eller åka vidare och njuta av en bit paj på närliggande Kafé Sågtorp?

Håll utkik på vår evenemangskalender för datum och tider.

Visit the summer auction in Liljedal and discover unique items with a story. Make the most of your trip with nearby experiences grab an ice cream at Glassbruket, enjoy a burger by the pier at Liljedal's Beach Club, or stop for a slice of pie at Kafé Sågtorp. Keep an eye on our event calendar for dates and times.



NYA BUTIKER 2026

New shops 2026

Inför sommaren 2026 öppnar:

- Ny butik på Borgviks gård, Värmlands hemslöjd flyttar in
- Magasin Broviken i Värmskog
- Gårdsbutik i Malsjö
- Hemmabutiken i Sågtorp

18

unika butiker och vintage

Tips till dig som vill shoppa vintage!

Grums med omnejd har fantastiska möjligheter för dig som älskar vintage.

JOHANS DIVERSHANDEL

Second hand and antique

Gillar du gustavianskt, rokoko, barock, retro eller nutid? I Krokserud i Värmskog hittar du föremål från alla stilar.



ANTIKT I BORGVIK

Antique shop in Borgvik

Hos Borgviks Antik & Kuriosa samsas antikviteter, retro, allmog, konst, kuriosa, möbler, porslin och keramik med mängder av bruksföremål.



EVENEMANG 2026

Events 2026

VERNISSAGE PÅ SLIPERIET

Anton Corbijn ställer ut i Borgvik

BILTRÄFFAR I MALSJÖ

Tisdagar under sommaren vid Malsjö Classics

MIDSOMMAR

Midsommarfirande i Borgvik och Liljedal

LILJEDAL LIVE

Onsdagskvällar vid hamnen i Liljedal med bland annat The Fairlines och All In Tone

VISKVÄLLAR I BORGVIKS GÄSTHAMN

Under sommaren spelar: Andreas Isvoosig, William Sundman Sääf, Ida och Malte Hallkvist

VÄRMSKOGSDAGEN

Värmskogsloppet, dragkamp, korvätartävling, utställning och marknadsförsäljning

BORGVIK CLASSIC MUSIC FESTIVAL

Fem dagar med klassisk musik på Borgviks gård

SKRUVSTADPARKEN

Populära danskvällar i klassisk folkpark

SKÖNA SÖNDAG PÅ SLIPERIET

Konserter och Sunday supper i augusti

BORGVIKS HAMNFEST

Musikfestival i hamnen i Borgvik

SOMMAR PÅ BORGVIKS GÅRD

Tomas Andersson Wij, Rigmor Gustafsson, jazzfestival, Hebbe Sisters, Magnus Carlsson, Frödingkvällar, familjeföreställningen Spektakel, sommarbio och mycket mer.

Med reservation för ändringar.
För fler evenemang och information se:
visitvarmland.com/grums/evenemang





Accommodation

In Grums you can choose to stay in a houseboat, a hotel, a hostel, a cottage, an apartment or a bed and breakfast. You can also find pitches for campers, moor your boat in a guest harbour or camp at a camp site.

PLACES TO STAY

Stay in style at Rasta Grums which is located right by E18 and E45, two important logistical routes that connect travellers heading to Karlstad, Stockholm, Oslo, Gothenburg and beyond.

Borgvik offers a beautiful and cultural environment with a variety of accommodation such as Kungskvarnen hotel and restaurant or Klaraborg.

In Värmskog you can choose between accommodation at Sundet in Värmskog or the Hostel of Värmskog that can offer cosy cottages where each cottage has its own story.

In Liljedal you will find apartments with a nice view, 200 meters from Lake Vänern. There is also a houseboat you can rent. Buda gård offers cottages and nice walking trails.

Segmon offers accommodation at Billerud Golf Club where you can choose between hotel rooms, cottages and pitches. Grums Fish n' Camp is a beautiful campsite by Lake Sävsjön.



BO I BORGVIK

Unna dig ett avkopplande boende i "Futten" som är en av de byggnader som hyrs ut av Kvarnen i Borgvik.



Boende

Grums kommun erbjuder många olika boenden som hotell, vandrarhem, stugor, lägenheter, husbåtar och bed & breakfast. Reser du med husvagn, husbil eller båt finns också ställplatser, gästbryggor och campingmöjligheter.

VÅRA OLIKA ORTER

I Grums bor du bekvämt på hotell Rasta Grums som ligger vid knutpunkten E18 och E45 vars vägar bär till såväl Stockholm som Göteborg och Oslo.

I Borgvik finns Kungskvarnen som är ett hotell med restaurang och konferenslokal. Där erbjuds en avstressande och lugn miljö. Klaraborg består av flera småhus som är uppkallade efter hantverkare som har arbetat i Borgvik.

I Värmskog hittar du flera mysiga boenden. Här finns Sundet i Värmskog, en stuga vid Värmeln samt Värmskogs vandrarhem där varje stuga bär på sin egen historia.

I Liljedal hittar du två lägenheter som har vacker utsikt och 200 meter till Vänern. Du kan också hyra en husbåt i hamnen. Buda gård erbjuder stugor och en herrgårdsflygel. Här finns det fina vandringsleder och badmöjligheter strax utanför dörren.

I Segmon finns möjlighet att övernatta på Billeruds golfklubb och även på den vackra campingen Grums Fish n' Camp vid Sävsjön.

HOTELL OCH VANDRARHEM

Hotels and hostels

BILLERUDS GOLFKLUBB

Tel. **0555-78 50 54**
kansli@billerudsgk.se

KUNGSKVARNEN I BORGVIK

Tel. **070-669 55 60**
kvarnen@iborgvik.se

KLARABORG I BORGVIK

Tel. **0533-330 24**
kontakt@klaraborg.se

RASTA GRUMS

Tel. **0555-130 60**
grums@rasta.se

HUSBÅTEN I LILJEDAL

Tel. **076-844 80 10**
linden@salesmarketing.se

VÄRMSKOGS VANDRARHEM

Tel. **072-016 50 79**
varmskogsvandrarhem@hotmail.com



STUGOR OCH LÄGENHETER

Cottages and apartments

BORGVIKS HERRGÅRD

Här bor du i en del av den historiska 1700-tals herrgården mitt i en av landets bäst bevarade brukskulturmiljöer.

Tel. **070-759 78 44**

LILLGÅRDEN I BORGVIK

Tel. **076-100 21 23, 072-214 55 41**
info@lillgardenborgvik.se

SUNDET I VÄRMSKOG

Tel. **070-238 54 11**
sundetvarmskog.com

STUTERI BRÅTGÄRDET

Bed and Box på en välkomnande hästgård. 6-bäddars stuga och även bäddar i ett enklare boende. Beläget i utkanten av Grums mot Borgvik.
Stuteri Bråtgärdet is a horse farm with rental accommodation.

Tel. **070-341 77 10**
stuteribratgardet@hotmail.com

BUDA GÅRD

Buda gård ligger belägen i utkanten av Liljedal. Ursprungligen en herrgård som det idag kvarstår två flygelbyggnader av, som hyrs ut till gäster.
Buda Gård is located close to the village of Liljedal.

Tel. **073-993 08 89, 070-715 71 96**

SKEPPARSTUGAN

Skepparstugan i Liljedal är ett charmigt boende med egen badbrygga och stor altan med sol hela dagen. Stugan har uteplatser i alla väderstreck.
Skepparstugan is an accommodation with a terrace and private pier.

Tel. **076-045 60 20**

CAMPING OCH GÄSTHAMNAR

Campsites and guest harbours

GRUMS FISH N' CAMP

Sävsjön

Campingen ligger vid natursköna Sävsjön, cirka 12 km söder om Grums. Här finns ett 40-tal campingtomter. Några är speciellt lämpliga för husbilar och andra passar bra för tält. Husdjur är tillåtna om de hålls kopplade och under uppsikt.

Här finns också några campingstugor som har två till fyra bäddar. Dusch, toalett, kök och diskrum finns i servicebyggnader centralt på området.

Kanske hyr du en båt eller kajak, tar ett dopp i sjön vid badplatsen eller går en stärkande promenad längs vandringsleden och grillar lite korv.

Grums Fish n' Camp is located by Lake Sävsjön, 12 km from the centre of Grums. There are about 40 pitches, some for caravans and others for tents. Cottages can be rented close to Lake Sävsjön.

Tel. **070-399 15 60**
savsjon.se

STÄLLPLATSER FÖR HUSBILAR

Det finns kommunala ställplatser vid Trulsön i Grums. Möjlighet till tömning finns strategiskt beläget nära E18 och E45 vid Gruvöns bruk.

Det finns även ställplatser i anslutning till hamnen i Liljedal och i Borgviks gästhamn.

There are pitches available in Borgvik, Liljedal, Trulsön/Karba and in the centre of Grums.

Tel. **0555-420 00**
grums.se/ställplatser

BILLERUDS GOLFKLUBB i

Valnäs, Segmon

Vid Ekholmssjön finns Billeruds golfklubb som har en 18-håls golfbana. Här finns ett par ställplatser med eluttag och rum med bed and breakfast.

There are pitches available and rooms with bed and breakfast.

Tel. **0555-78 50 54**
kansli@billerudsgk.se

GRUMS GÄSTHAMN

Grums

Gästhamnen vid båthamnen, Slottsbroundet. Öppet 1 maj-30 september. Fyra gästplatser (låsta, innanför broarna), boj, djup 2,5 m-3,0 meter.

Guest harbour in Slottsbroundet.

Tel. **070-606 13 84**

BORGVIKS GÄSTHAMN OCH CAMPING

Borgvik

Gästbrygga för 10 platser varav fyra med el. Djup 1-2 meter. Matlagningsmöjligheter, diskrum, dusch, WC och ett sommaröppet café.

Guest harbour in Borgvik.

Tel. **073-043 63 02**

LILJEDALS GÄSTHAMN i

Öster om landsvägsbron över Ransundet finns det en gästbrygga. Öppen från maj till september med 20 gästplatser. Djup 0,7-3,5 meter. Tvättmaskin, diskrum, dusch, WC, vatten.

I hamnområdet kan du besöka glasscafé, Liljedal's Beach Club eller njuta av sommarens evenemang och musikkvällar i parken.

Guest harbour in Liljedal.

Tel. **070-522 15 76**





ÖVERNATTA

I Borgvik hittar du boende, badställen, kulturhistoria, spännande konst, hantverk och vackra vyer.

Vår mest pittoreska pärla

Kungskvarnen i Borgvik ligger vackert belägen längs älven och utgör en del av den kulturhistoriska miljön som präglar Borgvik.

KUNGSKVARNEN

Kungskvarnen in Borgvik

Kungskvarnen i Borgvik är en imponerande kulturhistorisk sevärdhet. Den gamla vattenkvarnen, som dateras tillbaka till 1700-talet, är en levande påminnelse om Sveriges industrihistoria. Här kan besökare se den välbevarade kvarnmiljön, känna historiens vingslag och njuta av den natursköna omgivningen.

Här kan du både bo och äta. Maten och bakverken som serveras på Kungskvarnen är hemlagad och hembakt med lokala råvaror i möjligaste mån. Svamp och bär kommer från kringliggande skogar. Receptionen och restaurangen finns i den ikoniska

kvarnbyggnaden, belägen vid älven. På andra sidan vägen ligger två mysiga trälängor med nyrenoverade tvåbäddsrum och egen ingång.

Kungskvarnen in Borgvik is a striking cultural landmark dating back to the 18th century. This historic watermill offers visitors a glimpse of Sweden's industrial past.

You can both stay and dine here, enjoying homemade food and pastries made with local ingredients. The front desk and restaurant are located in the iconic mill building, while two cozy wooden lodges across the road offer newly renovated twin rooms with private entrances.

Läs mer om var du kan bo på visitvarmland.com/grums





TA MED DITT EGET BOENDE

Motorhomes and caravans

Grums är den perfekta platsen för din husbilsresa - oavsett om du vill stanna för en avkopplande natt vid sjön, upptäcka den lugna landsbygden, eller ge dig ut på spännande vandringar och cykelturer, erbjuder Grums en rad campingplatser och parkeringsmöjligheter som gör det enkelt att njuta av semestern på dina egna villkor.

På Billeruds golfklubb i Segmon hittar du ställplatser för husbilar, perfekt belägna för dig som vill kombinera golf med naturupplevelser.

Grums is an ideal destination for motorhome travellers, offering scenic pitches close to nature, lakes and outdoor activities.



TA BÅTEN TILL OSS!

Arrive by boat and visit us!

Att ta båten till Grums är ett fantastiskt sätt att upptäcka Vänerns norra strand. Våra småbåtshamnar erbjuder trygga och väl utrustade platser för sommarens stopp.

3

gästhamnar i Vänern

Tips på naturnära boende!

I Grums finns flera platser där du kan campa eller hyra stuga i naturen.

GRUMS FISH N' CAMP

Grums Fish n' Camp is located at Lake Sävsjön

Campa vid natursköna Sävsjön. I närheten har du både golfbana och vandringsled.



BUDA GÅRD

Buda gård is located close to Liljedal

Vill du uppleva något utöver det vanliga? Varför inte boka boende ett stenkast från Vänern i en anrik herrgårdsmiljö.



Nature is for everyone

Paths for biking and walking with access to forests and fields will give you a magnificent outdoor experience.

POWERFUL NATURE

In Grums, you will always feel close to nature, the forest and the water. Apart from the biggest lake in Sweden, which is Lake Vänern, there is a large system of lakes leading to Lake Glafsforden. If you are into recreational fishing, there is a wide variety of different species of fish to catch.

Grums offers a great number of walking trails, a swimming pool, a sports hall, cinema, frisbee golf, a jogging track, an outdoor gym and of course the 18 hole golf course at Lake Ekholmsjön.

Grums has a National Park named Getgarsudde which is located near the centre of Grums. It is the perfect place to visit if you want to explore the beaches of Lake Vänern without having to go by boat. At Getgarsudde you will find a beautiful 2,5 km hiking path.

Furthermore, parts of Gårdviksfjället and the western Värmland archipelago are located in Grums.

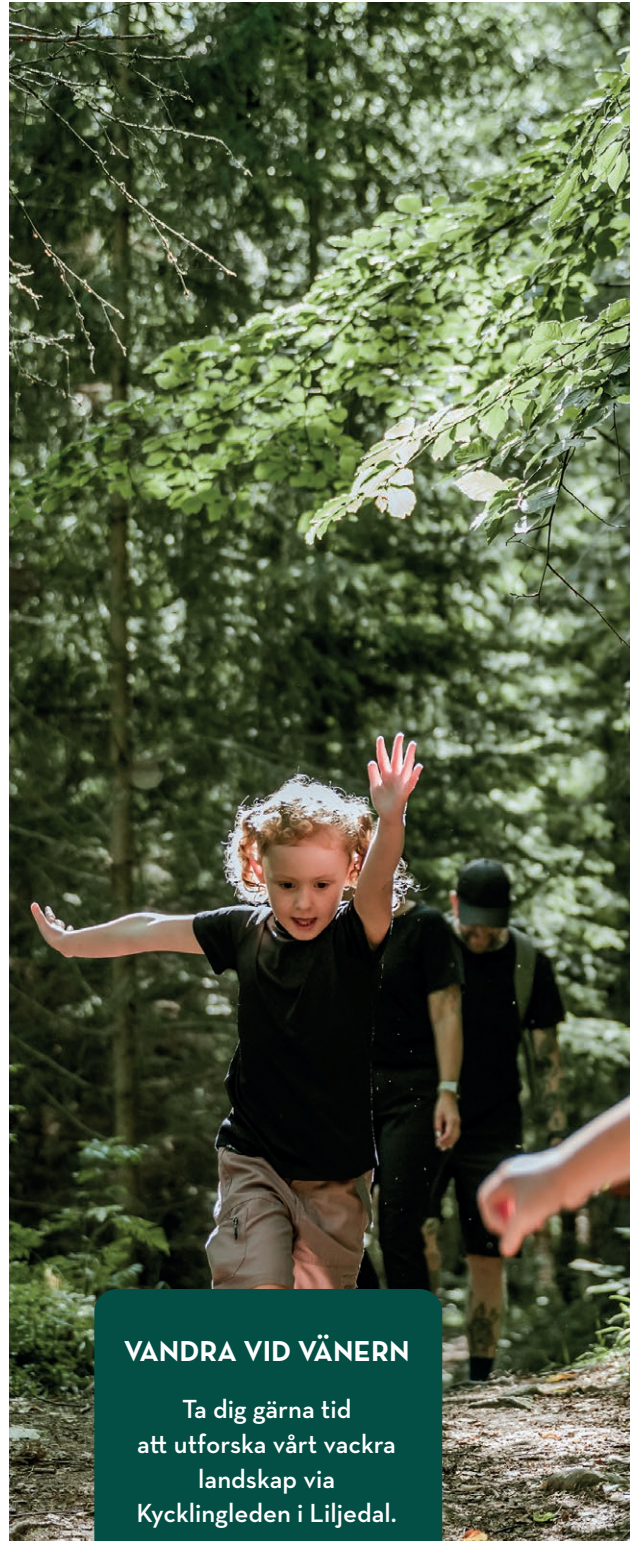

VANDRA VID VÄNERN

Ta dig gärna tid
att utforska vårt vackra
landskap via
Kycklingleden i Liljedal.



Naturen står öppen för oss alla

Här finns vackra vandringsleder, cykelleder, båthamnar, idrotts- och friluftsanläggningar och badplatser.

STORSLAGEN NATUR

Begreppet livskvalitet är för många liktydigt med närheten till naturen. I Grums kommun har vi fördelen att ha nära till både natur och vatten. Tack vare naturen och alla kommunens föreningar har vi något för alla.

Under sommarhalvåret kan du njuta av storslagen natur, bad och fiske. Vandringsleder finns på ett flera platser och vi har även en bad- och sporthall, en bio, idrottsplatser, motionsspår, discgolfbana, utegym samt en stor 18-håls golfbana med driving range och hotellrum vid natursköna Ekholmsjön.

Vi har ett naturreservat, Getgarsudde. Det ligger söder om Grums tätort och är ett perfekt resmål om du vill njuta av Vänerens stränder utan att behöva åka båt. Vid naturreservatet finns det en cirka 2,5 km lång vandringsled.

Även delar av naturreservatet Gårdsviksfjället och västra Värmlandsskärgården finns i Grums.

VANDRINGSLEDER

Walking trails

STRANDPROMENAD

Grums

Följ den sjönära barkbanan från Trulsöns badplats till rekreationsområdet Lassehall.

Här finns bänkar med vacker utsikt, vindskydd och grillplats.

Follow the trail from Trulsön to the wonderful recreation area of Lassehall.

SÄVSJÖNS VANDRINGSLED 8,4 KM

Sävsjön

Leden går runt hela sjön och har två vindskydd med grillplats samt en flotte, "Tant Brun", som du drar dig över en del av sjön med.

Efter att du tagit dig över sjön med flotten fortsätter leden via två olika sträckningar. Flotten ligger i hela året.

Vissa delar av stigen är ganska brant och krävande. Parkeringar finns vid Grums Fish n' Camp där leden börjar.

The trail goes around the entire Lake Sävsjön. The trail has two barbecue places with wind shields as well as a raft, "Tant Brun", that you can use to pull yourself across the lake.

After that, the trail splits into two separate stretches.



SILVERLEDEN 8,6 KM

Värmskog

En historiskt intressant led som passerar LM Ericssons minnesgård och telefonmuseum samt Vegerbols silvergruva. Utefter leden finns intressant flora och fauna.

Historically interesting trail. The trail passes LM Ericsson memorial estate which has a telephone museum, and Vegerbol's silver mine. Along the trail you can enjoy the interesting flora and fauna.

GETGARSUDDE 2,3 KM

Slottsbron

Passa på att vandra runt i naturreservatet Getgarsudde och få möjligheten att se sandvallar och klappersten. Vid starten av vandringen finns en parkering och information.

Getgarsudde is a beautiful walking trail. Along the trail you can see cliffs and experience the changes of elevation. You will find a parking area and information at the start of the trail.



KYCKLINGLEDEN 5,7 KM

Liljedal

Kycklingdalen har en vandringsled vid namn Kycklingleden som startar och slutar vid Buda badplats i Liljedal. Med vandringen följer fina klippor att bada vid, fika och rasta på.

Leden har en del brantare partier och vacker utsikt över Vänern. Kycklingleden är en kvalitetssäkrad Värmlandsled.

Kycklingdalen has a walking trail called Kycklingleden, which starts and ends at the Buda swimming area in Liljedal.

There are rocks to rest on and good possibilities for fishing and swimming. The trail includes some steeper sections and offers lovely views over Lake Vänern.

The trail is quality-certified.

BOKSKOGSSLINGAN & LÖVÅSSLINGAN

Borgvik

I Bokhult i Borgvik ligger en av Sveriges nordligaste bokskogar. Runt Bokhult finns två vandrings slingor, en på 1,3 km och en som är 2,6 km.

Följ den gröna skyltningen från Borgvik. Parkering finns i anslutning till eventlokalen Borgvikslaa.

In Borgvik you will find an area called Bokhult. Around this area there is a path, 1,3 km long, with an extension of about 1,3 km.

Follow the green signage in Borgvik. Parking is available next to the event venue Borgvikslaa.

CYKELLEDER

Bicycle routes

UNIONSLEDEN 350 KM

Norska Moss i väster till Karlstad i öster

I Grums kommun finns milstals med fina cykelleder och cykelmöjligheter som inbjuder till en trevlig utflykt i naturen. Unionsledens etapp nummer 6 och 7 går via Borgvik.

unionsleden.com

Bicycle route from Moss in Norway to Karlstad in Sweden.

VÄNERLEDEN 640 KM

Vänern runt

Vänerleden är en rundled som går runt Sveriges största sjö. Leden är 64 mil lång och uppdelad i etapper. Etapp 10 och 11 går via Liljedal, Sävsjön, Borgvik, Flokerud och Hasseldalen.

vanerleden.com

Bicycle route that goes around Lake Vänern.



BADPLATSER

Swimming sites

TRULSÖN

Grums

Badplats vid Vänerns strand med brygga, klippor, vinterbad, omklädningshytt och sandstrand. Här finns även en ramp för rörelsehindrade.

Trulsön swimming site offers a beach and cliffs. Access is also available via a wheelchair ramp.

SPARNÄS

Borgvik

Badplats med en mindre sandstrand inbäddad i grönska. Här badar du i Borgvikssjön.

Sparnäs swimming site offers a small sandy beach.

HASELDALEN

Norra Grums

Badplats vid Långsjön med sandstrand, brygga och hopptorn. Toalett och omklädningsrum finns. Badplatsen är tillgänglighetsanpassad.

Hasseldalen ligger längs med cykellederna Unionsleden och Vänerleden.

Hasseldalen swimming site offers a sandy beach, a jetty and a diving tower. There is also an ice cream parlour.



MICKELSÖN

Slottsbron

Vänerbad med klippor, brygga och sandstrand. Beläget på populära Mickelsön i Slottsbron.

Mickelsön offers cliffs, a dock and a sandy beach.

LÅNGEUDDE

Värmskog

En mycket långgrund sandstrand vid Värmeles strand i Värmskog. Värmskogs café finns i närheten.

Långeudde swimming site offers a shallow sandy beach by the Lake Värmeles.

BUDA

Liljedal

En mindre sandstrand med solvarma klippor i skärdgårdsidyllen Liljedal. Passa på att besöka närliggande hamnen för en glasspaus.

Buda swimming site offers a small sandy beach with cliffs.

FISKEVATTEN

Fishing waters

NORRA VÄNERNS SKÄRGÅRD

Grums kommun

Grums kommun ligger vid Vänerns strand. Här finner du bra fiskevatten och i Vätern är det fritt att fiska med spö.

Det finns mer än 30 arter av sötvattensfiskar här, bland annat abborre, gädda, gös och lax. I Vätern finns Europas bästa lax- och öringsvatten.

Fiske regler kan laddas ned på: lst.se/varmland

Fiskekort hittar du på: ifiske.se

Grums is located at Lake Vänern. Here you can enjoy great fishing and free rod fishing. There are more than 30 species of fresh-water fish, including perch, pike, zander and salmon.

Lake Vänern has the best water for salmon and salmon-trout in Europe. You will find information about fishing licence at ifiske.se.



AKTIVITETER

Activities

BILLERUDS GOLFKLUBB

Valnäs, Segmon

Billeruds golfklubb har en 18-hålsbana och är känd för sitt natursköna läge vid Ekholmsjön.

Billeruds golf course is an 18 hole golf course.

Tel. **0555-78 50 54**

billerudsgk.se

GOKART - ÅSENS MOTORCENTER

Svenstorpsvägen 1, Grums

Tel. **072-547 09 62**

facebook.com/asensmotorcenter

VILDMARKEN SKYTTE- & EVENTCENTER

Åsbäcksvägen 3, Grums

Tel. **010-459 90 13**

vildmarken.se

KAJAK- OCH SUPUTHYRNING

Liljedal - Kyrkebysjön och Ekholmsjön

Hamnen i Liljedal

liljedalsbeachclub.se/kajaksup





TA CYKELN

Här hittar du både lugna landsvägar och natursköna stigar som slingrar sig genom landskapet.

Gränslösa cykelleder

Passa på att upptäcka Grums på cykel här finns många fina cykelleder som inbjuder till en trevlig utflykt i naturen.

VÄNERLEDEN OCH UNIONSLEDEN

The Vänern trail and the Union trail

Ta cykeln på semestern! Grums kommun genomkorsas av de nationella cykelleder Vänerleden och Unionsleden, vilket gör det enkelt att planera både korta turer och längre etapper.

Vänerleden går runt Vänern och passerar Liljedal, Segmon, Borgvik och Hasseldalen. Leden går på asfalt, grus och cykelvägar och tar dig mellan orter, badplatser, caféer, gårdsbutiker och restauranger.

Unionsleden sträcker sig mellan Moss i Norge och Karlstad i Sverige och går även den genom Borgvik. Leden kopplar samman natur-, kultur- och matupplevelser längs vägen.

När du cyklar genom Grums har du nära till flera olika sevärdheter. Passa på att ta pauser längs ruten, för att hinna uppleva området.

Grums offers excellent conditions for a cycling holiday, with low-traffic roads, cycling routes and services close to nature, accommodation and attractions. The area is crossed by two national cycling routes, Vänerleden and Unionsleden.

Vänerleden runs around Lake Vänern and Unionsleden stretches from Moss in Norway to Karlstad in Sweden.

Planera din resa och hitta etapper på visitvarmland.com/grums





SVERIGES STÖRSTA SKJUTBIO

Vildmarken Shooting and Event Center in Grums offers an exceptional experience for both experienced and aspiring hunters

Vildmarkens skjutbiograf är Sveriges största för jaktskytte-träning och har en imponerande bioduk på tolv meter. Oavsett om du är nybörjare eller en van skytt kan Vildmarken skraddars en lösning till dig. Vildmarken finns på Nyängen strax utanför Grums tätort, där Europavägarna E18 och E45 möts.

Här finns även Viltköket och butiken Vildmarken Brand Store.

The Shooting Cinema at Vildmarken is Sweden's largest hunting shooting training facility, featuring a 12-metre-wide screen.

Located just outside Grums at the junction of the E18 and E45, it also includes Viltköket and the Vildmarken Brand Store.



VANDRA I SOMMAR

Grums offers great hiking opportunities in peaceful and varied nature

Grums kommun erbjuder fina möjligheter till vandring. Välj mellan sjönära promenader eller längre leder.

6

vackra vandringsleder

Tips för golfälskaren!

Här hittar du inspiration och tips med fokus på både spel och upplevelser.

GOLFA I GRUMS

Billerud's Golf Club is one of Värmland's most prestigious golf courses

Ta båten till golfbanan! Billeruds golfklubb erbjuder en förstklassig spelupplevelse på banor som alla har en fantastisk utsikt över Vänern.



SPELA DISCGOLF

Disc golf course at Grums Sports Park

Upptäck vår discgolfbana vid Grums idrottspark (infart Ringvägen 31). Det är en skogsbana med lagom utmaning som passar alla!



Food and beverage

When you visit Grums, there is always a chance that you will be a little bit spoiled. Please take the time to visit all of our restaurants and enjoy the hospitality Grums has to offer!

A LOT TO OFFER

Good food is never far away when you are in Grums. There is something for everyone; Asian food, traditional Swedish food, pizza, hot dogs, fine dining and our famous shrimp sandwiches.

There are many reasons to visit Grums. We have something for everyone; cosy atmosphere, personal service, a wide range of places to eat and close to everything.

Several of our restaurants are known for their first-class gastronomy and have been recognised in the White Guide. Here, you will find chefs who have cooked for royalty, ensuring an exceptional dining experience.



GASTRONOMI

I Borgvik kombineras
förstklassig gastronomi
med konst i historisk
kulturmiljö.



Mat och dryck

När du är i Grums finns det alltid en chans att du blir lite bortskämd. Passa på att upptäcka alla mysiga caféer och restauranger och ta del av den trevliga servicen som Grums har att erbjuda!

DET MESTA FÖR DE FLESTA

Vägen till god mat är alltid nära när du är i Grums. Här finns något för alla smaker; asiatisk mat, svensk husmanskost, pizzabåtar, mosbrickor, förstklassig gastronomi samt naturligtvis massor av räkmackor.

Det finns många anledningar att besöka Grums. Här möts du av en mysig atmosfär, personlig service, ett brett utbud av restauranger och caféer och nära till det mesta.

Flera av våra restauranger är kända för sin förstklassiga gastronomi och har varit omnämnda i White Guide. Här finns kockar som lagat mat till kungligheter vilket garanterar en matupplevelse i toppklass.

PIZZERIOR OCH SNABBMAT*Pizzerias and fast food***GRUMS PIZZERIA**

Hammarstensallén 2, Grums
Tel. **0555-121 45**

PIZZERIA 97:AN

Sveagatan 98, Grums
Tel. **0555-131 33**

MIMMI PIZZERIA

Sveagatan 50, Grums
Tel. **076-029 12 73**

MICKIS PIZZERIA

Sveagatan 56, Grums
Tel. **0555-134 34**

PIZZA HOUSE

Sveagatan 112, Grums
Tel. **0555-120 62**

PIZZERIA ÖRRBY

Gamla vägen 94, Grums
Tel. **0555-100 54**

SIBYLLA GRUMS

Drive in, Karlslundsgatan 31, Grums
Tel. **0555-612 40**

BURGER KING

Drive in, Nyängsgatan 1, Grums
Tel. **0555-68 93 10**

RASTA GRUMS

Nyängsgatan 1, Grums
Tel. **0555-130 60**

PIZZERIA E18

Södra Villagatan 2B, Slottsbron
Tel. **0555-308 85**

CAFÉER OCH RESTAURANGER*Cafés and restaurants***GLASSBRUKET**

Hamnen, Liljedal
Tel. **073-204 04 71**

SOMMARCAFÉ I LILJEDAL

Liljedals hembygdsgård, Liljedal
Tel. **070-35 91 540**

LILJEDAL' S BEACH CLUB

Tel. **076-844 80 10**
liljedalsbeachclub.se

HASSELDALENS FIK

Hasseldalen 15, Grums

GOLFRESTAURANG

Valnäs, Segmon

KAFÉ SÅGTORP

Här serveras matiga pajer, hemlagad lunch och hembakat i mysig gammal skolmiljö.

Sågtorp 1, Sågtorps gamla skola, Segmon
Tel. **073-811 34 88**





VÄRMSKOGS CAFÉ i

Populärt café känt för sina räkmackor.

Liljenäs, Värmskog
Tel. **0570-46 12 74**
varmskogscafe.se

BORGVIKS GÅRD i

Vassgatan 5, Borgvik
borgviksgard.se

BROVIKENS BISTRO

Broviksvägen 4, Värmskog
Tel. **076-038 69 86**
brovikensbistro.se

SUSANNES LILLA X-TRA

Industrigatan 4, Grums
Tel. **070-898 28 08**

RESTAURANG KINA

Sveagatan 48, Grums
Tel. **0555-139 80**

RESTAURANG ASIEN

Sveagatan 118, Grums
Tel. **0555-105 59**

KUNGSKVARNEN I BORGVIK i

Kvarnvägen 1, Borgvik
Tel. **070-669 55 60**
kvarneniborgvik.se

BORGVIKS GÄSTHAMN i

Hamnen, Borgvik
Tel. **073-043 63 02**

ANDERSSONS RESTAURANG & CATERING

Sveagatan 142, Grums
Tel. **072-502 58 84**

VILTKÖKET PÅ VILDMARKEN

Åsbäcksvägen 3, Grums
Tel. **010-459 90 13**

SLIPERIET GASTRONOMI i

Gamla landsvägen 6, Borgvik
Tel. **070-555 51 74**
sliperiet.se





TA SJÖVÄGEN

I Borgvik väntar flera restauranger där maten smakar extra gott efter en tur på sjön.

Ät gott i Borgvik!

I Borgvik samlas mat, konst, kultur och festliga evenemang. Varför inte besöka Sliperiet, Kungskvarnen eller Borgviks gård?

MATUPPLEVELSER I BORGVIK

Culinary experiences in Borgvik

Borgvik är ett utflyktsmål för dig som vill njuta av god mat i unika miljöer. Här möts gastronomi, kultur och historia vid vattnet.

Varför inte ta båten hit för att sedan promenera vidare till någon av restaurangerna? Du kan resa sjövägen både från Väneren och VärmeIn.

Sliperiet är ett av Borgviks mest omtalade besöksmål. I den gamla industribyggnaden från 1903 samsas internationell konst med en prisad restaurang. Här serveras mat med fokus på kvalitet, säsong och värmländska smaker, i en miljö som lockar både matintresserade och kulturälskare.

På Borgviks gård väntar en levande mötesplats där mat, kultur och människor står i centrum.

Kungskvarnen ligger vackert vid vattnet och bjuder på klassisk restaurang- och caféverksamhet. Här kan du slå dig ner för en lunch, middag eller kaffe med utsikt över den gamla bruksmiljön.

Borgvik is a well-preserved village and a destination for unique food experiences. Here, gastronomy, culture and history come together. Sliperiet, Borgvik gård and Kungskvarnen offer everything from award-winning cuisine to cafés and classic dining settings.



Läs mer om var du kan äta på visitvarmland.com/grums





VÄRMSKOGS CAFÉ VID VÄRMELN

Värmskog café by Lake Värmeln

Värmskog café är ett omtyckt utflyktsmål vid sjön Värmeln. Här kan du slå dig ner för en fika eller en räkmacka.

I närheten finns minigolf, Magasin Broviken, Brovikens Bistro, LM Ericssons minnesgård, vandringsleden Silverleden samt möjligheter till bad och båtliv. Caféet är ett självklart stopp när du besöker Grums.

Varje sommar hålls Värmskogsdagen i området runt caféet. Håll utkik på vår evenemangskalender för datum och tider.

Värmskog café is a popular destination located by Lake Värmeln. Here you can enjoy coffee, shrimp sandwiches or a light meal in a peaceful, scenic setting.



RÄKMACKAN!

Big shrimp sandwiches with fresh shrimps!

Att ta en tur till Värmskogs café och äta den berömda räkmackan, med färska räkor, har blivit en årlig tradition för många besökare.

90 000

räkmackor varje sommar!

Tips på fler sjönära restauranger!

Här finns flera hamnar där du enkelt kan lägga till båten och ta en bit mat.

LILJEDAL'S BEACH CLUB

Enjoy great food in the summer paradise, Liljedal

Njut av läcker mat och svalkande drycker i Liljedals gästhamn i Vänern.



GOLFRESTAURANG

Enjoy good food on the outdoor terrace overlooking Lake Ekholmsjön

Här kan golfare och gäster slå sig ner och äta gott på uteserveringen med utsikt över Ekholmsjön.





FEM SOMRIGA TIPS

Här listar vi fem caféer där du kan kombinera god glass med somriga upplevelser!

Glass i stora lass

Det finns få saker som smakar sommar så mycket som glass. Runt om i Grums kommun hittar du flera mysiga caféer.

HASSELDALENS FIK

Hasseldalen swimming site and café by Lake Långsjön

I Grums kommun finns gott om möjligheter för härliga dagsturer. Kombinera fika och glass med shopping, lek i lekpark, hoppa från hopptorn eller gå en promenad i unik kulturmiljö.

En bit norr om Grums i Hasseldalen hittar du en av Värmlands mest populära badplatser. Här finns både hopptorn, bryggor och en mysig kiosk som säljer hemgjord glass!

Ta en utflykt till Borgvik, där hittar du flera mysiga caféer med både glass och fika; Borgviks gård, Kungskvarnen och Borgviks gästhamn. Förutom den unika kulturmiljön finns här även en nybyggd

lekpark vid badplatsen i hamnen. Perfekt för familjer, semesterfirare och dig som vill göra mycket på en dag, fast i lugnt tempo.

Grums offers plenty of great options for enjoyable day trips. Combine coffee and ice cream with shopping, playgrounds, swimming, or scenic walks in unique cultural settings. Visit Borgvik for charming cafés, a beautiful historic environment and a new playground, or head north to Hasseldalen, one of Värmland's most popular swimming spots with diving towers, piers, and a kiosk selling homemade ice cream.

Perfect for families and anyone who wants to experience a lot in a relaxed way.

Läs mer om var du kan hitta caféer på visitvarmland.com/grums





KAFÉ SÅGTORP I SEGMON

Kafé Sågtorp in Segmon

Kafé Sågtorp i Segmon är en självklar sommaroas för både ortsbor och besökare. Här kan du njuta av god mat och fika, hitta unika inredningsdetaljer, göra loppisfynd eller landa i lugnet under ett yogapass.

I huset ryms café och restaurang, en inredningsbutik, en loppis, en blomsterbutik samt yogastudio med tillhörande yogashop.

Cyklar du Vänerleden ligger caféet bara några minuter från leden!

Kafé Sågtorp in Segmon is a natural summer oasis for both locals and visitors. The café serves homemade treats, with savoury and sweet pies as a true favourite.

If you're cycling the Vänerleden, the café is just a few minutes from the route!



BORGVIKS GÄSTHAMN

Take the boat to the ice cream café at the guest harbour in Borgvik

Ta båten hela vägen fram till glassen! Borgviks gästhamn är en sommaridyll med camping, café och glass.

Här kan du bada, leka i lekparken, njuta av något gott från caféet eller ta en kort promenad och utforska resten av Borgvik.

Tips på fler sjönära glasscaféer!

Njut av doften av nybryggt kaffe, bakverk och glass i stora lass!

GLASSBRUKET I LILJEDAL

A lovely ice cream café in Liljedal

På bryggan I Liljedals gästhamn serveras otaliga sorters glass.



BROVIKENS BISTRO

Arrive by boat to Brovikens Bistro in Värmskog from Lake Värmeån

Ta båten till Värmskog via Värmeån. Du kan enkelt lägga till direkt vid Liljenäs för att köpa glass och fika.





GRUMS KOMMUN

Grums kommun, 664 80 Grums. Telefon 0555-420 00. www.grums.se



@grumskommun



@grumskommun



@grums-kommun